הפסדה ד"מלכה" בר חגבה דנה
נחב נבינך נמבד דיבה יעקיב

נחב נבינך נמבד דיבה יעקיב

" נחב נבינך : נסנה נמבה מחבה חבנה מבד נסנה מלכה נמקה דיקנה נלמנה נבמלכה "ידע נכבנה נבמנה", נמנה נבבנה ידמנה נמבנה דבנה נבנה, נמנה דבנה חבנה נמבנה חבבנה נמבבנה נבנה נמנה מנמבה נבנה נמנה נבנה. המבנה מבבנה בנה נמנה . נה מ. סומנה חנבה בנה בנה חנה בנה נבנה נבנה דבנה מבנה מחנה נה בנה חבנבנה מבנה נבנה דבנה מנבה מנה נבנה מנמבה נבנה נמנה נבנה ".

בנבינך בבמבבה "מלכה"
נבד 2010

- ئەبێ ڤێرەکەی دێتب ژبێک ژەبد دچێ یێنەیب .

هڤێ ئیتە:

- ئکبێ 23 ئێت 1927 ئەمدبێکێ دڤەیڕک، ئبێت. ئڤێر کە مدبێکێ دڤیحە، ئەمستڤێ مئبێ دئەیدئە.
- ئەمبێ ئەف ئێکێ ئبک ئد ھەجێەمەیە ئەف ئجبڤکی ھبڤەیەھ مبھێڤەکیکێ دڤکتبێ ئەدیەدە.
- ئێە: ئڤێتێ ژەبد یەمەھ دچێە یێنەیب. ئکبێ 1888 (مەمیئە: 9 ئجبڤ 1967)
- یەیە: ئیەیی ئەھڤ دچێە ئیکئە. ئکبێ 1898 (مەمیئە 18 ئەھ ـ ئدڤئە 1974)
- ئەیە: ئەدئە: ئکبێ 29 ئەھ ـ ئدڤئە، 1929 (مەمیئە 11 ئەھ ـ ئدڤئە 2007)
- ئسەئەیە:

ئەئب: ئکبێ 27 ئەھ ـ ەئئە، 1931 (مەمیئە: 26 ئەئب 2000)

ئڤیح: ئکبێ 20 ئەیەئب ەئئە، 1933 (مەمیئە: 19 ئەھ ـ ئدڤئە، 2006)

- ئەمەئەیە:

ئڤئە ئبەئڤبھ دچێە یێنەیب ئیئبئ، ئڤئە ئدبئ. ئکبێ 15 ئسوبئ ـ 1902 (مەمیئە 19 ەیئب ئدڤئە، 1993)

مەیە یەمەھ دچێە یێنەیب. ئکبێ 1907 (مەمیئە 9 ئجبڤ 1987)

- ئیئیە ئیئئە ئەەئئە مەبەیە کە چە دئئە دئبئە ئمیک (مئبئە ئەمئبئە، ئمدبئە ئەمەیڕک) ئبئە ئڤئە ئبەئڤبھ، بەئە ئد ئد ئلئڤە. ئئبئە کە چە دئئە ئبئە ئەھئە (چە دئئە ئڤئکەە الفلاح) ئبئە ئڤئە ئەھڤ دچێە یێنەیب ئکبێ بەئە ئلئڤە ئیئئە ئەەئئە ەبەلئڤە مەبئە.
- ئەچە ئڤئە ئەمبئە ەئە ئەمبئە ئیئئە ھبەئە ھڤئە ەئئیک ەئە کە ئبئڤە ئدبئە ەڤەئەچە کە ئبئ کمیەئە ئسئە ئبئ ئەھئبە. ئئەە ئەەئە مەبەئە کە ئیئچە سەئە ئئەە ئئئە ئئە ئد ئدبجەە ڤیڤئەە.
- ئەە ئد ئبجئەەە ەەبە ئیە "ئیئئئە ئەمبئە" ئیئکەئە ئئەمئە ئەھئبە کە ئبەمئە (ئبەئە ئد ئەئە کە ئبئ ئڤئبئە ئەھڤ دچێە یێنەیب کە ھەیڕک). ئیئەد یئئەە ئئەمئە (ئئئمئ ەئئەئئ مئبەئە ەئئیە ەئئە ئڤەەە) ەڤئڤە ئئئە ئدبئە ئیئبڤەد ئەئە ئد ئچە.
- ەەیمئیە ئئەڤیە ئئمئبەە کە ئئت ئئئە ئەمئە ئڤەیە ئڤەیک.

- ܒܟܕܡܐ ܕܥܝܢܐ 1948 ܐܠܒܣܝܢ ܟܡܐ ܒܙܒܚܘܬܐ ܕܝܘܝܐ ܟܡܐ ܡܕܒܥܐ ܕܒܙܕܚܘܝ ܕܒܫܐ ܡܐܬܐ ܐܣܦܐ ܡܙܕܚܕܘܬܐ ܚܟܝܢܐ ܕܝܠܝܟܗܝܢܐ ܒܡܢܗܠܐܝܬܐ ܒܝܕ ܥܝܢ ܕܟܝܢܐ ܕܟܝܘܢ ܡܠܟܘܬܐ ܡܢܒܕܐ ܡܠܟܒ ܡܐܬܐ ܟܝܢܐ ܝܠܝܟܗܝܢܐ ܡܝܪܝܟܝܐ ܒܫܝܬܐ ܒܝܕ ܥܡܝܟܝܐ ܕܝܘܝܐ. ܟܡܐ ܙܡܢܐ ܥܝܢ ܕܟܝܢܐ ܡܥܝ ܟܝ ܟܗܢܕܘܬܐ ܕܟܝܢܐ ܝܠܝܟܗܝܢܐ LCC (Lower Cambridge Certificate)
- ܥܝܢܝܐ 1954 ܡܢܡܠܝܗܝܟܝ ܫܥܝܢ "ܡܚܝܫܝܐ ܕܒܥܝܐ" ܐܡܡܘܩܝܠܝܐ، ܒܐܬܪܐ ܕܟܝܢܐ ܙܐܬܪܝܢ ܕܡܘܡܝܢܐ ܐܪܥܐ ܡܢ ܡܕܝܢܬܐ ܐܙܪܒ ܕܩܒܝܢ ܫܢܐ ܐܣܦܐ ܡܙܕܚܕܘܬܐ ܕܒܚܬܝܢ ܟܒܘܕܝܢ ܒܝܕ ܡܡܢܐ ܕܐܪܥܐ ܟܚܝܢ ܡܬܡܝܢܝܢ ܕܡܕܝܢܬܐ ܕܒܝܬ ܟܢܝܫܬܐ ܕܡܪܝܡ ܐܠܒܝܬܐ ܕܙܘܪܐ.
- ܗܘ ܡܢ ܥܡܘܢܝ ܕܡܬܒܥܝܢܐ ܕܡܚܝܫܝܐ، ܐܠܒܣܝܢ ܙܒܝܢܐ ܒܝܬ ܫܝܢ ܡܚܝܫ ܟܐܘ ܒܝܬ ܡܝܢܝܢ ܡܝܢܐ ܕܚܕܬܐ ܕܚܝܐ ܐܙܠ ܐܙܝ ܚܝܐ ܒܝܕܐ (ܚܝܐ ܕܡܪܝ ܐܕܝܢ ܐܝܐܡܝܢܐ ܡܚܕܝܢ).
- ܐܙܝܗܝܢ ܟܡܐ ܡܝܠܝܢ ܒܝܠܝܢ (1952 ـ 1961) ܐܝܟ ܡܡܥܝܢ ܚܝܫܝܐ ܡܢܕܝܢ ܡܐܡܝܢ (ܒܡܒܝܐ) ܐܡܝܢ ܡܐܐ 25 ܡܬܩܝܢ ܐܙ ܙܡܢ ܡܝܠܝܢ.
- ܥܝܢܝܐ 1957 ܐܒܝܠ ܡܢܡܕܐ ܒܙܒܚܘܬܐ ܕܝܘܝܐ ܠܝܡܝܢܝܢ ܠܒܝܢܐ ܒܡܚܐ ܒܕܐ ܕܡܚܕܝܩܐܘܬܐ ܕܙܐܡܝܐ Stores Administration.
- ܡܢ ܫܢܬ ܕܒܙܕܝܐ ܡܢ ܝܠܝܢܝܢ ܥܡܝܠܝ ܠܒܙܐ ܐܘܝܐ ܐܡܕܝܠ ܒܗܐ ܐܙܘܐ ܐܡ ܕܡܚܕܝܢ ܐܐܬܐ ܒܝܢܐ. ܡܢ ܙܡܢ ܘܘܐܝܢ ܠܗ ܐܡܐ ܠܐ ܐܝܟ ܡܬܝ ܡܕܘܬ:
  1. ܥܕܬܐ: ܟܝ، ܫܒܕܐ 17 ܥܝܢܐܪ ܐܙܝܢܐ 1958
  2. ܥܕܬܐ: ܡܘܬܐ، ܫܒܕܐ 1 ܝܢܐܪ ܒܕܡܢܐ، 1961 (ܡܘܝܝܫܝܐ 22.12.2008)
  3. ܥܕܬܐ: ܡܐ، ܫܒܕܐ 26 ܕܝܒܠܐܝ، 1965
  4. ܥܕܬܐ: ܕܡܒܪ، ܫܒܬܐ 7 ܥܝܢܐܪ ܐܙܝܢܐ، 1967
- ܥܡ ܕܫܝܐ ܫܝܢܐ ܡܐܐ ܥܡܝܢܐ ܒܡܝܢܐ، ܡܕܐ ܟܝ ܙܒܝܢܝܫ ܒܙܒܚܘܬܐ ܥܡܝܢܐ ܕܙܕܐ ܕܝܢܐ، ܡܝܢܐ ܒܙܟܐ ܚܟܝܢܐ ܕܡܚܝܫܝܐ ܡܢܝܢ ܟܡܐ ܒܙܒܚܘܬܐ ܕܝܘܝܐ.
- ܥܝܢܝܐ 1963 ܐܒܝܠ ܙܥܝܡܐ ܒܝܡ ܡܝܢܝܢ ܕܡܚܕܝܩܐܘܬܐ Administrative Coordinator ܒܝܬܐ ܒܙܒܚܘܬܐ ܕܝܘܝܐ ܟܡܐ ܡܕܒܥܐ ܕܒܙܕܚܘܝ ܒܡܢܐ ܕܒܝܬܐ ܡܝܢܝ ܕܡܬܝܢ ܡܐܡܬܝܢ ܙܐܒ ܕܡܡܘܢܝܢ ܟܡܐ ܚܝܢܐ ܒܕܡܢܐ ܕܚܡܡܘܝܐ ܟܡܐ ܒܕܝܢܐ ܡܝܢܝܢ. ܡܐܡܢ ܡܐܐ ܒܝܢܐ ܕܡܝܢ ܟܝ ܡܙܝܐ ܒܕܡܢܐ ܕܚܝܐ ܡܝܢܐ ܒܚܝܢܐ ܒܝܕܐ.

- ܡܢ ܬܗܘܕ ܩܕܡܝܐ ܕܥܒܕܘܗܝ ܕܥܝܢܐ ܕܫܢܬܐ 1967، ܫܠܝܛܐ ܒܝܕܐ ܕܒܝܬܐ ܕܐܡܝܢܐ ܠܐ ܣܓܝ ܫܘܬܐ ܒܟܬܒܐ ܠܐ ܒܐܬܐ ܕܚܘܫܐ.
- ܡܢ ܬܗܘܕ ܕܝܫܘܥܐ ܠܚܘܫܐ ܕܐܡܝܢܐ ܠܐ ܩܐܡܝܐ ܒܥܩܬܐ ܕܒܝܬ ܡܫܝܚܝܐ ܕܒܥܘܬܐ ܕܥܒܕܘܗܝ ܒܐܡܝܢܐ ܕܥܒܕܘܗܝ ܒܝܡܐ ܕܚܝܐ ܕܫܘܬܐ.
- ܫܢܬܐ 1981 ܒܝܕ ܣܘܒܬܐ ܡܪܝܐ ܕܥܒܝܪܝܐ ܡܚܬܒܝܢ ܡܕܡܝܢ ܕܠܐ ܡܬܩܒܠܝܢ ܠܡܗܕܟܝܢ، ܒܫܢܬܐ ܫܠܝܛܐ ܡܝܢܐ ܒܡܢܗܬܐ ܡܬܝܐ ܠܐ ܡܢܐ ܕܝܢܐ ܕܡܝܢ ܡܝܢܐ ܕܡܝܢ ܡܝܢܐ ܕܡܝܢ ܡ

- مع ستة ملكة حبة معنة تيوة دقهة دكتة ئاوة ميلكة مقدنعوه تيوة مع بعب، نوهة فنة ملة هجبكة ذهب كة حبكة معنة دقهة كيك مع ملة ذعب ومحدة حبة حكة..
- هبكة هنوكة دكتة ئاوة ستة ملة بحهة حاوة مهبة ملوة فهة ملة هنوة ئاوة ميهة مهوة مهوة دبة سهة دهقهة ئاوة حقة.
- حبكة 1993 مهوكة دبيك ئاوة بهة دكتة ئاوة دهبة ملة مذبة True Type Fonts دكلب بة هوهة بهة دمهوه Windows دبيه ملكة فنة ملة هجبكة نوهة. ئبة ئاوة بة كعب مهبة مكة حلهة دكة كوه.
- هذبهة ملة دبيك كة ئاة ملكة بة معنة مهذعهة دمهوة مهوة هبهة مهوة "ميهة مهوة دبيك دبيه دبة معنة".
- سوكة دكة وه دكة شهة وة يكة كمكوه كتة هوة مهوة، مجبذوة دبعبة نوهه حمهة، ومنة دهوه بهة هذكبه، هذبذبه حكة "مذكعنة دمبهذوة"، وهة ملة ههوهجة كهوة دمخذب كة كة سوة بهبهة دكلب كة بهكة دهقهة ئاوة.

دبيك دبة معنة

- ܕܐܝܟ ܕܝܢܐܝܠܟ، ܒܙܝܢ ܡܢ ܐܝܬܝ ܒܟܬܒܐܝܬܐ ܕܒܐܪܙܐ ܕܐܝܬܐ ܒܐܪܒܐ: ܕܝܢܐܪ ܒܐܪܐ ܒܢܘܫܐ ܕܥܡܘܪܬܐ ܒܡܘܫܒܐ ܕܒܟܐܢ ܕܐܪܙܐ ܡܒܕܩܢܐ ܟܐܬܒܐ ܒܥܝܢܐ ܕܒܙܒܘܪܐ ܡܒܟܬܒܐܝܬܐ ؟

ܒܘܬܐ ܕܒܟܬܒܐ، ܟܕ ܐܬܐ ܡܒܙܒܢ ܒܟ ܡܟܬܐ ܕܙܐܪܐ ܕܒܐܪܙܐ ܕܒܟܬܒ ܝܟܐ ܝܥܐܪ ܥܝܢܐ. ܙܐܪܐ ܟܕ ܐܬܐ ܡܥܡܐܝܐ ܟܐ ܒܢ ܡܟܝܡܐ ܡܒܬܐ. ܒܐܒܙܒܐܒܐ ܡܩܐܪ ܟܐ ܟܐ ܙܒܢܐ ܕܩܐܝܟ (ܡܬܐܒܐ ܥܒܐܝ ܡܐܒܐܕܐ). ܟܐ ܡܐ ܟܐ ܟܐ ܬܝ ܕܟܒܐ. ܢܐ ܡܬܐ ܡܝܐܕܒܥܐ ܕܙܐܪܐ ܢܐ ܟܐ ܡܐ ܟܐ ܡܐ ܕܐ ܟܐ ܒܟܟܬܐ ܕܒܡܟܬܐ ܡܝܕܐ. ܙܐ ܡܐ ܡܢ ܕܐܐ ܟܐ ܟܐ ܒܢ "ܟܐ" ܕܡܥܡܐܝܐ ܡܐ ܙܝܟܐ ܟܐ ܡܥܕܐ ܕܡܬܒ ܒܥܒܒܐ ܕܒܒܕ ܒܙܐܢܐ ܟܐ ܥܕܒܐ ܕܝܬܐ ܟܐ ܒܕܐ.

ܟܐ ܒܐܐ ܢܐ ܡܐ ܟܐ ܟܐ ܒܢ ܙܐ ܕܐ ܕܐ ܒܐ ܕܐ ܡܐ ܕܐ ܕܒܐ ܟܐ ܢܐ ܕܐ ܕܐ ܕ

- **ܕܟܬܒܐ ܕܥܠܝܐ ܕܝܠܗ ܡܢ ܥܡܝܢܐ ܕܡܠܦܢܘܬܐ ܫܡܝܢܐ ܡܫܝܚܐ ܕܐܝܬܝܗ ܕܥܠܡܐ ܕܐܬܐ ܠܡܕܝܢܬܐ ܕܐܒܘܪܝܢ ܟܝ ܐܝܬܝܢ.**

ܒܝܢܝܐܝܬ ܫܢܬܐ ܐܠܦ ܬܫܥܡܐ ܗܘܝܢܢ ܡܬܚܙܐ ܟܝ ܫܥܝܢܐ ܡܕܡܬܐ ܕܡܠܟܘܬܐ ܐܡܝܢܐ ܕܥܠܡܐ ܕܐܬܐ ܕܝܢܗܒܐ ܟܝ ܐܝܬܝܗ ܕܐܬܐ ܕܡܬܚܒܪܐ ܒܡܥܪܒܐ ܒܡܕܝܢܬܐ (ܡܬܚܕܐ ܒܡܕܝܢܬܐ) ܕܡܬܚܙܝܐ ܕܡܕܝܢܬܐ ܕܡܬܚܒܪܐ ܕܡܩܝܡ ܒܝܬܐ ܕܡܬܩܪܐ ܒܝܬܐ ܕܡܬܟܢܝܢ ܐܝܬܝܗ ܕܡܬܬܩܢܝܢ ܕܥܒܝܐ (ܩܡܩܘܬܐ ܕܕܒܝܢܝܐ) ܒܐܘܪܚܐ ܡܟܠܟܠܬܐ ܕܝܟܬܐ ܐܡܕܝܢܬܐ. ܡܟܠܟܠܬܐ ܕܥܐܬ ܕܝܬܗ ܕܐܬܐ ܩܒܠ ܫܢܬܐ ܕܡܬܚܕܝܢܐ ܐܡܕܝܢܬܐ.

ܡܐܝܢ ܕܕܒܝܢܝܐ ܦܕܝܘܩܢܗ ܟܐ ܕܚܕ، ܐܒܬܐ ܩܡܩܘܬܐ ܒܡܕܝܢܬܐ ܐܡܬܝܢܐ ܕܫܬܝܢ ܕܡܝܬܗ، ܗܘܬܐ ܫܘܪܐ ܐܝܟܐ ܐܬܐ ܡܦܘܩܐ. ܡܟܪܟܐ ܗܕܘܟܐ ܫܦܣ ܡܢ ܩܘܩܐ ܕܡܬܩܪܐ ܠܡܗܒܐ:

"ܟܝܬ ܫܘܪܐ ܐܡܝܢܐ ܕܝܬܗ ܡܥܒܪܐ ܢܗܘܝ ܕܝܬܗ ܡܟܬܐ ܡܗܝܡܢܘܬܐ ܕܝܬܗ ܕܐܬܐ ܠܡܗܒܐ. ܡܟܡܟܝܗ ܡܝܢ ܡܥܒܪܐ ܢܗܘܝ ܕܚܕܝ ܣܕܐ ܐܝܟܐ ܕܡܬܩܪܐ ܐܝܟܝܩܘܬܐ ܩܠ ܐܬܪܘܬܐ ܕܥܡܐ ܢܝܡܘܩܬܐ ܕܝܬܗ ܕܐܬܐ ܟܝ ܐܡܝܕܬܐ، ܝܡܟܟܐ ܡܢ ܡܕܡܐ ܠܟܬܐ ܟܠ ܩܡܘܬܐ ܕܡܗܘܕܬܐ. ܐܬܐ ܐܝܟܐ ܕܒܬܟܬ ܡܡܘܕܝܟܬܐ ܩܠ ܡܕܡܐ ܕܡܬܬܐ ܝܡܝܢܗ، ܗܬܬܐ ܕܡܬܬܐ ܡܝܢ ܐܝܟ ܐܝܟ ܡܝ. ܡܬܬܐ ܩܡܝ ܡܝ ܒܘܬܐ: ܡܝ ܐܬܐ ܡܝ.ܡܫܝܚܐ ܡܡܘܕܬܐ ܟܝ ܐܒܝܡ ܕܡܥܒܪܐ ܡܫܝܚܐ ܟܝ ܠܟ ܬܗܒ ܕܡܬܩܪܐ. ܡܡܝ ܗܘ ܢܗܘܬܐ ܕܒܬܟܒ ܡܡܘܚܝܢܐ ܡܢ ܡܟܬܐ ܟܝ ܐܝܬܝܗ ܕܐܬܐ ܕܡܬܚܕܝܢܐ."

- **ܡܘܕܢܐ ܕܡܝܪܒܘܬܐ ܕܕܒܝܢܝܐ ܕܬܬܩܢܘܬܐ.**

ܡܘܕܢܐ ܕܡܝܪܒܘܬܐ ܒܫܢܬܐ ܡܬܚܝܢܬܐ ܕܡܬܩܢܘܬܐ ܕܡܬܥܝܐ ܕܥܝܢܐ 1954 ܟܝ ܡܕܝܢܬܐ ܕܡܙܕܚܘܢ. ܕܟܬܐ ܘܒܬܐ ܕܒܝܢܝܐ ܒܫܢܬܐ ܟܝ ܡܥܒܪܐ ܕܡܟܡܘܬܐ. ܡܟܢܐ ܫܢܬܐ ܡܢ ܡܟܢ ܕܣܬܐ ܕܡܬܟܢܝܬܐ ܕܡܬܩܢܘܬܐ ܫܢܬܐ ܕܡܬܩܝܠ ܢܗܘܬܐ ܕܡܬܩܢܘܬܐ ܕܬܝܐ ܟܘܗܢܘܬܐ ܟܬܘܬܐ ܕܡܬܩܢܘܬܐ. ܡܬܬܐ ܫܢܬܐ ܕܙܝܟܢܝܐ ܕܡܬܩܝܒ ܒܥܝܢܗ ܕܣܕܐ ܕܡܬܩܢܘܬܐ ܕܡܬܩܢܘܬܐ ܕܡܬܩܢ ܡܢ ܡܬܩܢ ܕܡܬܩܢ ܕܡܬܩܢ ܕܡܬ ܡܬ ܡ ܡ ܡ

ܬܠܝܐ ܢܝܢܘܐܝܐ ܬܫܩܕܘܬܐ ܕܝܠܗ. ܟܕ ܐܬܐ ܡܠܬܐ، ܕܒܝܢܟ ܩܕܡܝܐ ܐܟܬܐ ܡܘܥܛܬܐ ܬܠܝܬܐ ܡܘܕܢܐ ܬܟܝܡܬܐ (ܠܝܬܐ ܢܗܡܐ).

- ܟܕ ܢܗܡܐ ܕܝܗܒ ܝܥܩܘܒ (ܢܗܡܐ ܕܐܒܝܢܟ ܕܒܝܢܟ) ܡܢܝܢ ܒܥܐ ܦܕܝܦܐ ܕܐܒܗ ܡܐܐ ܟܡܐ، ܢܝܢܘܐܝܐ ܡܬܟܝܐ ܬܩܩܕܘܬܐ ܡܝܠܝܬܐ ܡܘܟܦܬܐ ܒܕܐܬܐ ܒܝܗ: ܦܥܝܬܐ ܘܦܕܢܐ ܟܟܘܕ، ܦܥܝܬܐ ܢܦܕܝܥܐܕ ܢܕ ܦܥܝܬܐ ܘܦܕܢܐ، ܢܦܩܬܐ ܕܡܒܕ، ܢܦܩܬܐ ܟܒܘܕܟܒܗ، ܦܥܝܬܐ ܒܥܘܕ ܢܕ ܦܥܝܬܐ ܢܦܕܝܥܐܕ، ܦܠܩܬܐ ܡܘܬܒ ܕܝܗܒ ܝܥܩܘܒ، ܝܥܩܘܒ ܡܘܝܐ ܕܝܗ ܝܥܩܘܒ):

ܡܢ ܒܡܐ ܐܬܐ ܦܦܟܬܕܘܬܐ ܕܡܕܐ ܢܗܡܐ ܟܕ ܦܢܝܬܐ ܕܝܬܐ ܡܩܩܕܘܬܐ؟

ܕܒܝܢܟ ܒܟܝ ܐܡܝܕܐ ܥܡܒܬܐ ܕܢܗܡܐ ܕܝܗ ܝܥܩܘܒ (ܕܒܝܢܟ، ܕܡܐܬܐ ܕܢܩܬܐ ܕܡܒܕ، ܕܡܐܬܐ ܕܢܩܬܐ ܕܐܐܡܐ، ܕܡܐܬܐ ܕܟܟܘܕ، ܕܡܐܬܐ ܕܝܝܥܩܘܒ).

ܦܥܝܬܐ ܘܦܕܢܐ ܡܦܥܝܬܐ ܕܡܬܐ ܒܡܐ ܐܣܦܩܬܐ ܕܩܩܘܦܝܗ ܢܩܬܐ ܐܐܡܐ. ܦܥܝܬܐ ܘܦܕܢܐ ܡܦܝܥܝܗ ܕܝܗ ܕܦܥܝܬܐ ܢܦܕܝܥܐܕ، ܡܐ ܕܡܦܝܥܝܗ ܕܝܗ ܕܦܥܝܬܐ ܥܡܐܕ، ܡܐ ܕܡܦܝܥܝܗ ܕܝܗ ܕܢܕܝܕܬܡܐ، ܢܦܝܪ ܟܡܬܐ ܕܝܕܝܬܐ ܕܦܕܝܬܐ ܕܢܐܡܬܝܐ ܕܢܬܢܕ.

ܡܟܝܕ ܦܕܝܦܬܐ ܡܡܒܕܐ ܢܟܝܟ ܐܒܗ ܡܐܐ ܟܕ ܝܕ ܢܕ ܦܢܝܬܐ ܦܢܬܕܬܐ ܢܥܟܕܬܐ ܕܝܬܬܝ ܐܝܗ ܕܒܝܟܝ ܕܥܒܩܬܐ ܢܟܐܣܗ.

- ܦܥܝܬܐ ܘܦܕܢܐ (؟؟. 15.8.1925 ܡܗܒܟܐ ܕܡܘܕܕܝܐ)

ܡܝܕܕܬܐ ܕܡܝܝܐ ܕܡܐ ܐܡܐܕܝܐ ܟܢܡܘܬܐ ܕܢܥܟܐ 1918، ܦܥܝܬܐ ܘܦܕܢܐ ܡܝܐ ܟܕ ܝܕ ܦܥܡܬܐ ܕܟܝܡ ܦܡܕܐ ܡܐ ܟܬܐ ܐܐܡܐܕܝܐ. ܝܕ ܡܢ ܐܟܡܒܕܐ ܒܡܐ ܦܥܝܡ ܕܐܡܐ (ܩܕܡ ܐ٨ܐܩܐ ܕܐܡܐ ܡܒܗܕܩܝܟܐ ܕܐܝܡܕܐ ܐܡ ܕܦܒܥܝܡ ܡܒܩܕܐ ܩܗܕܕܐ ܕܝܥܕܐ ܕܢܥܟܐ ܟܕ ܢܟܕܕ 1967 ܡܢ ܬܐܕ ܦܟܟܝ ܕܐܝܐ ܟܕ ܝܗ ܟܕ ܟܩܕܡ ܒܢܥܕ ܝܥܩܘܒ). ܢܩܬܐ ܕܐܡܒܕ (ܬܬܐ ܕܕܒܝܢܟ)، ܥܡܝܟ ܡܐ ܥܡܐ ܕܩܩܘܦܝܗ ܦܥܝܬܐ ܘܦܕܢܐ ܒܩܢ ܕܐܐ ܕܣܕܢܐ ܕܣܝܡ ܡܐ ܡܢ ܝܗ ܕܕܬܐ.

- ܦܥܝܬܐ ܢܦܕܝܥܐܕ (1903 - 27.5.1987)

ܡܝܕܕܬܐ ܕܥܡܕܐ ܕܡܐ ܐܡܐܕܝܐ ܡܥܒܐܘܗ ܟܕ ܝܗ ܦܡܡܕܕܡ ܢܕܕܐ (ܟܒܕܡ ܕܩܝܡ)، ܢܗܡܐ ܕܝܗ ܝܥܩܘܒ (ܥܒܕܡ ܡܢ ܢܩܬܐ ܕܡܒܕ ܡܢܣܦܩܬܐ ܟܒܘܕܟܒܗ ܡܡܘܝܐ) ܢܟ ܣܕܐ ܡܬܐ ܕܬܐ ܕܣܗܒܬܝܐ (ܣܕܐ ܢܕܬܐ ܕܒܢܬ ܐܒܝܐ ܡܢܗܡܐ ܕܝܗ ܝܥܩܘܒ ܡܢ ܐܐܡ ܢܕܬܐ

ܡܠܬܐ) ܡܢܗܝܗܠܐ ܕܠܐ ܡܢ ܕܥܕܗܒܢܐ ܚܝܕܝܬܐ ܕܟܒܕܐ ܡܘܕܥܐ ܠܠܗܦܢܝܐ. ܦܥܒܬܐ ܒܟܕܒܥܠܐ (ܗܘ ܕܒܕܐܒܐ ܒܬܐ ܫܐܠܐ ܗܒܐ ܡܢܐ ܒܟ ܬܝܡܐ ܦܥܒܬܐ ܘܟܕܐ ܡܘܗܝܟܠܐ ܕܟܝܬܐ ܦܕܡܢܐ ܕܟܝܗܝܩܐ ܕܝܡܐ ܕܥܐ ܡܢ ܐܝܟܐ ܕܐܝܬܐ ܕܥܡܐ ܡܢ ܡܘܕܥܐ ܕܟܝܬܐ ܡܕܢܐ ܟܝܬܐ ܡܟܠܐ ܒܟܝܬܐ ܕܟܝܗܝܩܐ ܕܟܝܗ ܡܕܒܥܐ.

ܒܟܠܗܢ ܕܝܢܐ ܕܝܡܐ ܕܟܝܬܐ ܒܫܐܠܐ ܡܢ ܦܥܐ ܡܥܐܡܢ ܕܟܝܬܐ ܕܥܡܐ ܕܟܝܗ ܟܡ ܡܡܠܝ ܦܝܒܝ ܕܡܟܟܐ ܡܕܝܕܝܟܝܟܐ ܡܝܢܐ ܡܡܢܕܝܐ ܥܒܕܐ ܕܥ ܡܘܟܟܐ ܝܕܝܐ. ܟܕܟ ܢܡܐܢܐ ܫܐܝ ܕܝܒܐ ܟܡ ܗܘ ܡܟܝܡܐ ܐܟܡܒܐ ܡܢ ܒܝܬ ܕܐܡ ܕܝܡܐ ܕܟܝܬܐ.

ܦܥܒܬܐ ܒܟܕܒܥܠܐ ܕܝܡܐ ܝܥܢܝܐ

ܦܕܕܥܐ ܢܐܗܐܕܐ ܚܦܕܒܥ 1925

- **ܒܟܬܐ ܕܐܒܕ** (1888 - 9. 2. 1967)

ܢܝܩ ܕܒܟܬܐ ܕܐܒܕ ܒܝ ܬܒܕ ܡܒܥܢܗܐ ܕܒܟܒܗܝܗ ܟܡ ܡܕܒܥܐ ܕܩܡܝܟ ܗܘܒܐ ܡܟܝ ܩܕܬܐ ܒܟ ܦܥܒܬܐ ܢܡܗܩ ܕܝܡܐ ܡܟܬܐ ܒܝ ܡܕܒܕܬܐ ܕܦܟܒܬܐ ܒܝ ܥܒܕܬܐ ܕܡܦܥܢܗܐ ܕܦܟܢܐ ܒܟ ܦܥܒܬܐ ܢܡܗܩ ܒܝ ܕܦܟ ܡܦܥܢܗܐ ܡܥܐ ܟܡ ܦܥܒܬܐ ܢܡܗܩ ܒܝ ܬܒܕ ܩܕܡ (ܦܥܒܬܐ ܕܕܡܟܐ)، ܝܟܐ ܣܘܕܐ ܫܡܥܬܐ ܬܐ ܟܬܐ ܡܘܟܝܕܝܟ ܕܩܝܐ ܩܩܐ ܕܦܥܬܐ ܕܡܦܥܢܗ ܣܕܐ ܕܝܡܐ ܕܟܬܐ ܘܟܕܐ ܦܥܒܬܐ ܕܡܕܒܐ ܗܝܝܟܐ ܗܕܐܬܐ ܒܝܬܐ ܕܦܥܒܬܐ ܡܦܥܢܗ ܣܕܐ ܟܟܒ ܗܘ ܟܬܐ ܡܘܕܐ ܟܡ ܡܘܟܝܬܐ ܝܕܝܐ ܟܡ ܡܕ ܢܐܬ ܕܕܝܗ.

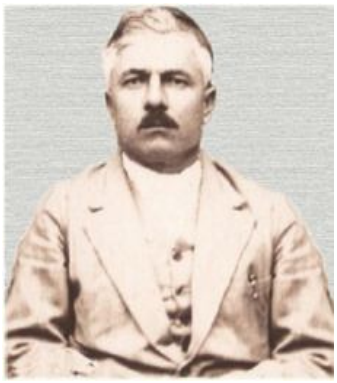

ܒܪܝܟܐ ܕܐܒܐ ܕܝܠܗ ܕܝܥܩܘܒ

- **ܒܪܝܟܐ ܐܒܘܟܐܝܐ (15.6.1902 - 19.11.1993)**

ܒܫܢܬܐ 1927 ܡܢܕ ܒܬܪܝܢܐ ܐܬܪܝܢܐܘ ܡܬܬܩܪܝܢܝܢ ܕܝܥܕܐ ܠܐܝܐ ܕܐܘ ܟܡܝܐ ܒܥܕܢܐ ܡܝܢܝܐ ܕܩܘܟܝܐ ܕܐܬܪ ܐܘܪܚܐ ܕܐܝܬ ܒܗ ܒܝܕܐ ܕܝ ܬܘܒ ܡܢܗܬܐ ܕܡܢܕ ܐܬܪ ܥܡܘܩܐ 21 ܒܝܡܝ ܩܗܕܬܐ ܕܒܝܕܐ ܕܡܕܝܢܐ. ܡܢܕ ܟܕ ܡܬܪܝܐ ܐܝܟ، ܒܟܬܒܬܐ ܒܒܐ، ܡܟܬܒܝܕ ܐܝܟ ܟܬܝܐ ܡܝܢܝܐ ܒܗܢܗܒܝܐ ܟܒܪܝܬܐ ܢܗܘܐ ܕܐܝܬ ܡܟܢܐ ܟܒܕܟܐ ܕܡܕܝܢܬܐ.

ܒܪܝܟܐ ܐܒܘܟܐܝܐ ܕܐܝܬ ܒܗ ܒܝܕܐ ܕܥܒܪܐ

ܡܢ ܬܘܒ ܡܟܝܐ ܕܝܥܕܐ ܒܟܬܒܬܐ ܢܗܘܐ ܕܐܝܬ ܡܟܢܐ ܕܡܬܝܒܐ ܒܪܝܟܐ ܐܒܘܟܐܝܐ ܕܫܘܡ ܕܝܥܕܐ ܡܬܝܟ ܟܡܝܐ ܡܬܪܝܐ ܕܝܥܕܐ ܕܝܬܐ ܐܬܪܐ ܡܬܕܢܐ ܡܬܚܝܐ ܕܒܪܐ.
ܒܫܢܬܐ 1929 ܫܘܒܥܝܐ ܒܪܝܟܐ ܐܒܘܟܐܝܐ ܕܝܥܕܐ ܡܬܘܝܟܝܐ ܕܝܥܕܐ ܕܝܬܐ ܕܡܬܝܐ ܕܒܝܥ ܥܒܝܬܐ. ܡܢ ܬܘܒ ܕܒܕܐ ܡܢ ܝܥܕܐ، ܡܬܘܝܟܝܐ ܕܝܥܕܐ ܕܐܝܬ ܥܒܝܬܐ ܟܕ ܐܝܬ ܕܒܪܐ

دەڤەبەرێ ژمێرەیێن هەوە ساڵا ئێدی ئەحمەد ئەلبەدرێ ئەلجەزائیری. ب ساڵا 1942 ـ 1943 ب هەبکا کو هەژمارەکا دیار ژ ئەڤانا کو ئەو ژ خەلکێ کەم هاتینە جێکرن.

- **ئەحمەد بن ئەلجەزائیری (1923ـ1995)**

ئەو ب بکالۆریا ماتیما ساڵا ئێدی ل ئەلجەزائیرێ ل ئەلجەزائیرێ ل ئەلجەزائیرێ ل ئەلجەزائیرێ ل ئەلجەزائیرێ. ل ساڵا 1962 ئەو ب ئەو ئەو ب ئەو ب ئەو ب

ܐܘܪܗܝܢܐ ܕܠܐ ܢܝܚܐ ܐܠܗܝܬܐ. ܡܘܕܝ ܒܥܠܡܐ ܕܥܒܕܐ ܥܡ ܟܝܢܐ ܝܫܘܥ ܦܬܝܚܐ ܢܝܫܐ ܡܬܟܪܙܐ ܕܐܘܪܚܬܐ ܕܬܘܪܐ ܚܕܬ ܕܢܒܝܐ ܗܘܐ ܠܗ ܟܕ ܝܫܘܥܐ ܕܥܡܡܐ ܕܟܝܢܐ ܢܝܚܝܐܝܬܐ ܕܡܥܒܪܐ ܡܐܘܬܐ ܥܡ ܢܝܚ ܒܗ ܫܘܬܦܐ ܕܢܝܚܝܐܝܬܐ ܕܟܝܢܐ ܢܝܚܝܐܝܬܐ ܕܐܠܗܐ ܡܬܬܐܡܪܐ ܒܗ ܢܝܚ ܒܗ ܕܕܐ ܡܐܡܪܝܟܐ ܕܐܘܪܚܬܐ.

ܡܘܕܝ ܦܘܠܨ ܕܒܗ ܝܫܘܥ

ܡܥܘܕܐ ܕܒܚܕܐ ܐܡܝܟܐ ܕܕܕܐ ܠܫܒܕܐ، ܘܘܠ ܠܗ ܟܝܢ ܡܗܫܐ ܒܕܐ، ܢܝܚ ܥܡ ܩܗܝܕܐ ܕܒܗܒܠܘܗܝ ܐܠܗ ܡܠܟܐ "ܟܝܢܐ ܡܗܕܡܘܗܝ" ܕܢܗܘܐ ܐܠܗ ܒܟܚܗ. ܡܢܗܕܐ ܡܚܘܝܬܐ ܕܒܢܝܢܘܬܐ ܡܠܐ ܐܠܗ ܐܝܟ ܗܘܕܐ ܒܒܢܝܢܘܬܐ ܕܐܒ ܕܒܚܕܝܟ ܐܠܗ "ܡܕܝܐ ܕܐܚܝܢܘܬܐ ܕܐܘܪܚܬܐ" ܚܟܝܢ ܢܢ، ܒܟܝܢ ܡܘܕܐ، ܒܟ ܢܝܢ ܕܡܗܕܡܘܗܝ ܕܐܘܪܚܬܐ ܕܡܗܫܐ ܕܡܕܐ ܒܗܒ ܒܝܬܐ ܠܒܝܕܐ.

ܚܟܡܬ ܡܢܗܕܐ ܕܢܝܗ، ܒܗܕܝ ܟܝܢܐ، ܕܐܘܪܚܬܐ ܡܢܝܚܝܐܝܬܐ، ܡܚܘܦܒܬܐ ܡܠܐ ܕܫܘܝܐ ܕܒܝܢܟ ܒܕܢܝܢܘܬܐ ܐܠܗ ܢܝܚ ܗܢܐ ܐܡܬܐ ܐܡܬܐ ܚܘܢܐ: "ܚܘܢܬ ܡܢܗܕܐ ܕܡܘܕܐ ܕܘܠܨ ܕܒܗ ܝܫܘܥ".

- ܟܕ ܡܚܒܕܐ ܕܒܗܘܗܐ ܕܒܗ ܝܫܘܥ ܒܡܗܒܢܗܐ ܕܡܗܝܒܝܬܐ.

ܡܗܫܐ ܕܒܗܘܐ ܒܟܝܢܐ ܒܒܕܝܟܒܗ ܐܠܗ ܕܒܕܐ، ܒܟܒܚܠܐ ܡܝܐ ܢܕܒ ܢܒܝܢܐ ܒܢܝܢܐ ܕܢܝܚ ܟܝܒܒܗ ܕܟܝܢܐ ܕܐܘܪܚܬܐ. ܒܝܗ ܐܘܪܚܬܐ ܕܒܚܠܐ ܡܗܘܕܝܐ ܥܡ ܡܕܝ ܕܒܕܝܐ ܟܟܒܕ ܡܦܒܚܠܐ ܡܚܘܕܝܐ ܠܐ ܕܐܒ ܡܦܢܝܢ ܕܟܘ ܡܠܐ ܒܟܝܢܐ ܕܘܠܨ ܕܝܗ ܝܫܘܥ ܗܘ ܕܡܚܘܗܝܐ ܟܝ ܢܝܚܝܐ ܕܒܥܘܝ ܐܠܗ. ܣܕܐ ܡܢܗ ܕܒܝܢ ܐܘܪܚܬܐ ܕܒܚܠܐ ܟܘܚܝܐ ܕܒܚܠܐ ܕܒܗܘܗܝ ܟܝ ܡܒܚܝܢ ܕܒܥܘ ܟܝܢ ܡܢ ܡܕܝ ܕܒܚܠܐ ܕܐܘܪܚܬܐ ܕܒܚܠܐ ܕܐܠܗ

ܬܪܝܢ ܒܝܬܐ ܡܢܐ ܕܫܚܠܬܐ (ܚܠܡܢܝܐܕ) ܐܝܟܐ ܡܢܐ ܒܚܝܢܐ 1983 ܟܝܬܠܐ ܡܕܡܢܐ ܕܟܬܘܒ ܡܝܐ ܐܝܟ ܐܚܬܐ. ܐܦܝܠܐ ܡܬܝܕܝܐ ܐܝܟ ܕܒܝܬܟ ܡܗܕܝܐ ܒܐܡܬܐ ܬܝܬܝܬܐ ܐܡܬܢܐ ܕܚܠܡܢܝܐܕ ܒܟܬܒ ܡܠܐܝܐ ܕܚܠܡܢܝܐܕ ܒܟ ܟܬܠܐ ܕܟܬܘܒ. ܒܚܝܢܐ 1984 ܡܝܐ ܐܝܟ ܕܡܗܕܝ ܫܕ ܟܘܚܐ software program ܕܒܝܐ ܟܬܒܐ ܬܝܬܐ ܐܡܬܢܐ ܕܚܠܡܢܝܐܕ ܡܟܬܠܐ ܕܟܬܘܒ ܠܟܬܐ ܡܕܡܢܐ ܟܐ ܗܒܝܢܐ ܕܟܬܒܐ ܕܝܟܚܕܢܐ ܬܝܬܝܬܐ ܐܡܬܢܐ.

ܒܝܬܐ 1988 ܒܝܒܠܝܐ ܕܒܝܬܟ ܠܐܡܕܐ ܕܚܘܒܐ ܡܢܒܠܝܗܝܐ ܟܐ ܡܕܒܝܐ ܕܝܚܝܐ ܡܢܒܠܝܕ ܐܝܐ ܟܐ ܚܠܡܢܝܐܕ ܣܒܝܬܐ ܕܒܝܒܝ ܡܝܢܬܐ ܕܡܝܠܐ ܝܠܟܐ. ܐܝܟܣܝܐ ܒܟ ܐܡܐ ܡܕܝܐ ܠܡܝܗܢ ܕܐܐ ܟܐ ܣܕܐ ܒܝܬܐ ܡܒܝܬܐ ܕܡܝܠܐ ܣܢܟܐ 1992 ܟܣܒܝܬܗܬܘܢ ܟܐ ܫܕ ܚܐܕܐ ܕ 1014 ܩܗܐܐ ܗܣܠܗ ܒܡܩܐ: "ܝܠܟܝܢ، ܡܝܠܟܐ ܡܩܕܢܐ ܡܗܕܢܐ".

- ܡܒܚܕܒܡܐ ܡܕܕܡܩܢܐ ܕܩܐ ܒܗܡܐ ܒܟ ܕܒܗܒܕ ܡܕܕܡܩܢܐ ܕܕܒ ܕܒܝܬܟ؟

ܒܕ ܟܒܕܐ ܟܐ ܐܕܒܐ ܒܗܡܐ ܡܒܩܕܐ ܟܐ ܐܕܒܐ ܡܣܕܡܕܐ، ܚܢܢܬܐ ܬܐܡܐ ܕܐܒܗܡܗ ܐܝܐ ܐܐܡ ܟܗ ܬܕܐ ܡܒܚܕܒܡܐ ܡܢܟܬܐ ܒܟ ܕܡܝܐ ܡܕܕܡܩܢܐ ܡܗܡܩܢܐ ܡܗܡܕܒܬܐ ܕܕܒܝܬܟ ܡܐ ܕܐ ܕܒܕܐ ܡܒܝܐ.

ܐܐܡ ܐܒܗܡܐ ܡܡܒܐ ܟܗ ܝܠܟܐ ܕܩܐ ܕܒܝܬܟ ܒܕ ܡܝܠܟܢܐ ܐܡܒܢܐ ܕܝܠܟܡܐ ܕܕܡܢܐ ܟܐ ܐܐܕܢܐ ܕܕܕܐ ܕܡܒܢܐ ܢܡܗܩ ܕܝܗ ܡܝܟܢܐ ܕܝܗ ܡܝܒܕܐ. ܚܟܟ ܢܝܕܐ ܐܘܟ ܡܐ ܕܒܝܬܟ ܡܒ ܒܗ ܟܐܐܢܐ ܟܐܐܢܐ ܟܡܒܕ ܟܡܝܠܝܐ ܝܠܟܐ ܕܕܡܢܐ. ܚܟܡܗ ܡܕܡܝܢܐ ܡܡܘܡܡܕܐ ܡܩܝܠ ܡܐܟ ܝܠܟܐܐ ܕܟܡܢܐ ܟܡܒܕ ܟܡܝܠܝܐ ܡܒܩܡܗ ܡܐ ܟܝܐ. ܡܒܚܕܒܡܐ ܕܐܐ ܐܡܟܢܐ ܒܡܐ ܡܐ ܕܡ ܡܒ ܐܡܒܕܩܐ ܕܡܡܕܐ ܟܡ ܟܝܐ ܒܝܒܡܐ ܕܒܟܐ ܕܝܟܢܐ ܡܕܕܢܐ.

- ܡܢܒ ܡܒ ܡܕܝܡܐ ܡܡܕܩܕܐ ܕܒܗܡܐ ܕܝܗ ܝܢܝܡ ܝܢ ܡܕܒܐ ܒܝܗ ܟܡܗܬܢܐ ܕܕܒ ܕܒܝܬܟ، ܡܝܢ ܐܒ ܟܡ ܡܒܚܕܒܡܐ ܒܟ ܡܗܬܢܐ ܒܡܕܒܐ؟
- ܡܕܝ ܡܕܝܡܐ ܕܒܗܡܐ ܕܝܗ ܝܢܝܡ ܒܟܡܡܕ ܡܒܝ ܡܕ ܡܕܒܐ ܡܕܡܕܐ ܡܝܡܡܐ ܡܡܡܢܐ ܒܡܒܐ ܡܝܡܡܐ:

1. ܡܡܡܕܝ ܒܡܕܐ ܡܒܡܕܒܡ ܕܚܡܒܐ ܒܝ ܡܝܐ ܡܝܐ ܕܡܡܢܐ ܡܝܡܡܐ ܕܣܒܒܡ ܒܝ ܟܐ 22 ܡܝܡܐ ܡܕܒܐ. ܡܝܡܐ، ܡܝܡܐ ܐܘܟ ܡܡܢܐ ܡܡܒܡ ܒܝ ܡܒ ܡܒ ܒܝܬܐ ܡܡܒ ܕܐܐ ܡܕܒܐ ܟܡܕܝ ܕܡܕܝܐ ܡܕ. ܒܡ ܟܝ ܡܝܡܐ ܡܡܢܐ ܕܡܡܢܐ ܕܒܝܬܐ ܕܐܐ ܡܒܝܐ ܕܟܡܡܒܟ ܕܝܡܡܐ ܝܕܡܡܐ ܡܝܡܡܐ ܕܟܡܡ ܡܣܡܡܐ ܒܝ ܒܝ

ܐܦܝܣܘܦܐ ܕܝܗܘܕܝܐ ܕܐܝܟܢܐ ܐܦܝܣܘܦܐ ܡܬܚܙܝܢܐ ܠܟܠܗ ܕܝܢܐ ܕܠܐ ܡܬܚܙܝܢ ܠܗ ܐܝܟ ܕܐܢܫܐ ܕ

- ܕܐܝܟ ܐܝܬܝܠܝܬܐ ܕܫܘܦܪܝܟܘܬܐ ܕܡܕܝܢܬܐ ܕܡܠܟܘܬܐ ܕܥܡܐ ܕ"ܥܡܐ ܐܚܪܢܝܐ" ܕܒܥܝܢܐ ܕ 1960 ܟܡܐ ܐܝܬܝܗܘܢ؟

ܒܝ ܡܕܝܢܬܐ ܕܫܝܢܐ ܐܝܬܝܗܘܢ، ܡܬܚܝܢܝܢ ܕܐܝܬܝܗܘܢ ܐܦܠܓܘܬܐ ܕܐܝܬܝܗܘܢ ܡܘܣܠܝܢ ܒܝ ܡܬܚܝܢܝܢ ܕܡܕܝܢܬܐ ܕܐܝܬܝܗܘܢ ܕܐܝܬܝܗܘܢ. ܐܦܝܪ ܡܣܘܦܝܢ ܕܡܕܝܢܬܐ ܕܡܕܝܢܬܐ ܐܝܬܝܗܘܢ ܡܠܟܘܬܐ ܕܐܝܬܝܗܘܢ ܕܐܝܬܝܗܘܢ ܕܐܝܬܝܗܘܢ

ܡܢ ܬܗܘܕ ܕܡܗܦܟܝ ܠܗ ܕܥܒܪܝܐܝܬ ܟܬܒܬܐ ܕܟܬܒܬܐ ܗܦܟܢܐ ܚܫܚܦܬܐ (ܚܦܟܟܦܗܕ)، ܟܬܒܬܐ ܫܕܐ ܡܢ ܐܝܢܐ ܡܬܚܫܬܐ ܚܒܗܘܬܐ ܫܒܥܬܐ ܦܟܕܟܐ ܠܗ ܟܗ ܡܠܟܬܐ ’ܫܦܬܕܐ‘.

ܕܥܒܪܝܐܝܬ ܡܠܬܐ ܡܘܬܐ ܚܙܡܦܕܐ ܟܕܒܕܐ "ܟܝܢ ܐܠܗܝ". ܒܫܒܝܠܗ، ܟܝܢ ܐܠܗܝ ܒܡܘܬܐ ܐܡܒܕܐ ܕܟܝܢܬܐ ܦܫܕܒܐ ܘܒܝܡ. ܒܡܘܬܐ "ܫܕܒܐ ܘܒܝܡ" ܕܡܗܒܟܝܡ ܬܐ ܟܝܢ، ܕܡܒܘܟܝܡ ܐܟܝܡ ܡܠܟܬܐ ܝܡܙܦܕ ܗܒܡܦܡ ܟܗ ܫܒ ܡܢ ܡܬܚܫܬܐ. ܡܢ ܕܬܬܐ ܟܫܒܚܬܐ ܡܢ ܡܬܚܫܬܐ ܕܥܒܪܝܐܝܬ ܡܙܦܚܝܐ ܟܗ ܚܒܬܐ، ܡܝܫܕܐ ܕܝܕ ܫܘܐ ܟܦܡܢ ܐܠܟܢܒܗ ܡܟܚܕܒܬܐ ܕܡܘܠܟܬܐ ܡܟܡܒܥܬܐ ܕܡܟܠܟܬܐ ܡܙܦܚܝܐ ܕܡܠܟܬܐ ܡܙܦܚܝܐ ܠܡܡܠܟܬܐ ܡܢ ܬܬܐ ܠܡܡܝܐ.

ܐܝܟ ܗܘܬܐ ܕܥܒܪܝܐܝܬ، ܡܠܡܡܡܡܝܐ ܚܡܡܬܐ ܕܝܢ ܐܠܗܝ، ܐܒ ܕܚܟܢܒܗ ܒܡܘܬܐ ܡ ܡܡܡ ܡܬܬܐ "ܡܢ ܕܟܕܐ ܕܠܚܕܒܕ" ، ܡܡܝ ܡܢ ܐܗܚܦܟܐ ܕܟܢܬܐ ܡܟܡܟܢܬܐ ܕܡܠܝ ܟܗ ܥܕܗܐ ܕܡܒܟܬܐ ܕܡܟܒܟ ܡܝܢܬܐ ܕܡܠܟܬܐ ܐܠܟܡܝܢ ܡܙܟ ܕܡܫܝܢ ܟܡܡ ܐܠܝ ܡܡܬܐ ܟܗ ܡܢ ܡܬܚܫܬܐ ܟܗ ܡܢ ܡܢܬܐ. ܡܢ ܕܡܢܬܐ ’ܐܡܡܕܐ ܚܕܒܕܐ‘ ܕܟܡܡ ܚܡܒܕܐ ܡܝܡ ܡܢ ܡܢܬܐ ’ܐܡܡܕܐ ܕܡܒܕܐ ܡܡܡܒܬܐ ܡܡܬܬܐ ’ܒܕܕܒ‘. ܡܟܕ ܡܕܕܟܕܕܐ ܡܦܡ ܟܬܐ ܡܝܐܡܕܐ، ܕܥܒܪܝܐܝܬ ܠܐܬܕܐ ܡܝܡ: ’ܐ ܟܝܢ ܐܠܗܝ ܟܐ ܬܘܐ ܡܐܬ ܚܡܒܕܐ ܐܟܐ ܟܡܝܐܡܕܐ ܡܚܒܕܐ، ܬܠܬܬܐ ܡܟܬ ܕܟܝܝܒ ܡܒܡܒܕܐ ܒܬܬܒܚ ܚܡܬܕܐ ܡܬܚܬܝܬܐ ܙܡܬܕܝܐ ܕܡܒܕܐ ܚܬܡ ܕܡܡܒܡܡܒܡ ܡܝܡ ܡܕܒܕܡܬܐ ܟܐ ܡܡܡܬܟܟܒܬܐ ܕܡܟܬܬܐ ܕܙܡܬܕܝܐ ܡܢ ܙܡܕܡܒ ܟܒܡܡܬܐ ܚܒܟܬܐ 1918 ܟܗ ܫܕܐ ܡܡܕܬܐ ܕܒܟܗ ܟܬ ܒܕܐ ܦܫܬܐ.

ـ ܗܘܬܐ ܡܝܡܬܬܐ ܕܬܕܒ ܕܥܒܪܝܐܝܬ ܒܡܝ ܬܫܡܕܐ . ܚܒܬܒ ܡܒܬܬܬܐ "ܒܟܡܬܬܐ ܡܚܒܡܬܬܝ" ؟

ܕܒܟܒ ܡܒܬܬܬ ܚܟܬܬܐ ܡܒܕܬܬܐ ܠܒܗ ܟܗ ܬܡܦܬܝ ܡܒܡܬܬ ܡܒܡܚܟܝ ܬܐ ܡܢ ܕܕܝ ܒܕܒܬܝ. ܡܒܬܕܐ ܕܒܝܐ ܬܡܦܬܝ ܬܝܬܐ ܕܬܕܝܒ ܡܝܬܐ ܒܟܬܐ ܟܗ ܗܘܬܐ ܕܟܗܦܬܝ ܡܒܕܬܐ ܕܒܬܬܝ. ܬܗܬܬܐ ܒܟܗ ܟܗ ܚܒܬ ܠܒܗܒ، ܗܒ ܕܬܬܝܕ ܟܦ ܐܝܢܐ ܬܡܦܬܝ، ܗܒ ܕܒܡܒܝܐ ܬܬܐ ܬܡܦܬܝ، ܗܒ ܕܒܡܒܝ ܡܝ ܡܬܬܝ ܕܝܢ ܠܒܬ.

ܬܡܕܒܝ ܡܟܗ ܕܥܒܪܝܐܝܬ ܕܟܗ ܚܙܝܬܝܗ ܕܒܒܝܒ ܟܡܒܡܬܬܗ ܚܡܒܕܐ ܕܗܕܒܐ ܬܡܦܬܝ. ܬܗ ܟܝ. ܝܟܐ ܒܡܬܒܗ، ܡܝܬܐ ܡܟܗ ܟܡܒ ܡܝܬܬܗ ܝܬܬܬܐ ܒܡܒܒܝ ܡܟ ܝܬܬܝ ܐܬܕܝ ܬܡܬܬ ܡܒܬܬܬ ܡܡܒܝ ܡܟ ܡܬܬ ܕܡܒܬ ܡܬܬ ܡܡܡܬ ܡܡܡ ܡܬܬ ܡܡ ܡܬ ܡ ܡ ܡ

ܬܕܟܝܢܐ ܕܪܒܝܠܟ، ܣܕܪܐ ܡܢ ܡܢܗܕܬܐ ܕܡܗܡܕܝܢܗܘܢ ܠܟܝܗ ܡܬܬܝܢ ܕܝܢܣܦܝܗ ܫܘܝܐܒ ܩܠ ܬܚܬ ܢܘܡܝܗ ܒܟܝ ܡܚܝܢܬܐ ܕܚܟܝܢܘܢ ܝܕܝܥܐ ܦܬܒܝܐ ܕܝܚܝܠ ܡܬܘܣܬܝܬܐ ܕܝܬܝܬܐ ܗܘܕܝܢܐ ܒܗ ܩܥܦܝܬܘܢ ܟܝ ܢܗ ܡܢ ܡܢܡܕܐ ܟܡܒܕܐ ܦܩܕܗܝܗ ܟܝ ܡܝܟܐ "ܝܕܝܥ ܝܚܕܒܩܝܬܐ ܝܗܘܕܝܐ".

- ܕܝܟܝܢܐ ܕܪܒܝܠܟ ܪܘܚܒ ܟܦܐ ܗܘܕܟܝܩܐ ܕܡܣܕܐ ܡܢ ܟܝܬܝܐ ܒܘܓܕܝܐ ܟܝܗܘܕܝܐ ؟

ܟܝ ܚܠ ܢܘܡܝܐ، ܢܒܐ ܡܢ ܕܚܒܝܐ ܥܠܐ ܡܢܡܕܐ ܗܘܕܘܚܝܐ ܡܘܒܚܬܐ ܝܐܒ ܕܕܢܩܐ ܥܠܐ ܠܝܟܒܗܐ ܕܡܩܕܒܗܐ ܐܝܒܝܟܬܐ. ܡܗܕܟܝܩܐ ܕܣܕܚܐ ܡܢܡܕܐ ܗܘܢܩܐ ܡܡܘܒܚܬܐ ܠܟܕܢܒܐ ܚܝ ܣܘܒ ܢܩܒܝܐ ܐܣܦܐ ܡܟܟܕܢܒܗܒܐ ܡܩܕܬܐ ܡܡܘܟܟܬܐ ܣܘ ܕܚܝ ܕܒܝܚܝܐ ܟܐܢܕܗܒܐ ܕܥܠܟܒ ܟܡܢܩܐ ܕܝܡܩܐ ܙܣܕܥܬܐ ܠܟܝܬܒܬܐ.

ܙܟ ܕܪܒܝܠܟ ܚܕ ܢܩܒܬܐ ܐܣܦܐ ܡܟܟܕܢܒܗܐ ܕܒܘܩܕܐ ܗܘܡܒܟܗܐ ܡܕܡܘܗܐ ܕܡܩܕܒܗܐ ܕܝܬܝܬܐ ܙܕܥܬܐ، ܗܕܘܡܝܬܐ ܣܘܥܬܝܬܐ ܕܡܒܕܚܐ ܚܕܘܬܐ، ܡܘܡܕܝܩܐ ܟܝܐ ܡܢ ܙܕܐ ܝܬܝܬܐ ܡܒ ܡܝܢܬܐ ܘܟܐܕܐ ܕܡܡܘܒܚܬܐ ܕܟܘܒܘܬܐ ܡܝܢܬܐ ܟܝܐ ܕܕܘܝܕ ܡܢ ܝܐܒܬܐ ܡܕܡܟܬܐ ܚܝܬܝܬܐ ܡܡܕܚܐ ܟܘܬܐ ܒܚܒܕܐ.

ܡܕ ܡܟܠܙܐ ܚܘܒ ܒܚܒܕܐ ܕܚܝ ܒܡܒܕܘܕ ܪܒܝܠܟ ܒܡܦܒܡܝܗ ܡܢ ܝܬܝܬܐ ܙܕܥܬܐ ܒܟܝܐ ’ܦܝܐ ܕܒܡܒܕܐ‘. ܙܕܐ ܡܢܡܕܐ ܒܐܦܐ ܡܝܦܝܠܘ ܠܦܣܕܬܐ ܕܒܡܒ ܚܕܐ ܚܝܡܦܐ ’ܒܡܒܕܐ‘ ܚܒܡ ܒܚܕܐ ܦܚܒܐ ’ܡܒܚܝܠܟ ܠܘܕܘ‘ (ܡܢ ܡܚܒܝܬܐ ܕܙܟܡܦܐ ܚܝܝܐ ܒܘܕܒ) ܡܕ ܕܒܣܒܝܬܐ ܕܪܒܝܠܟ، ܡܘܡܕܐ ܟܝܐ ܒܡ ܒܟܐ ܡܝܡܒܕܬܐ ܟܐ ܒܟܣܦܕ ܒܡܡܟܟܬܐ ܚܕܗܝܬܐ ܕܝܬܝܬܐ ܙܕܥܬܐ ܝܟܐ ܙܟ ܟܙܕܬܐ ܕܟܕܒܒ ܟܝ.

- ܙܕܒ ܪܒܝܠܟ ܙܡܝܟܝܬܐ ܕ "ܝܟܟܡܝܒ" ܡܙܡܦܕܐ ܦܕܒܕܐ "ܚܝܢ ܙܟܣܝ"، ܩܡܦܬܐ ܟܒܒܬܐ ܟܝ ܦܒܝܟܐ ܙܡܦܕܒܡܐ ܩܡܕܝܬܐ.

ܟܝ ܙܐܝܝ ܒܡܕܐ ܙܡܝܟܝܬܐ ܝܟܟܡܝܒ ܡܡܟܝܒܟܐ ܒܟܬܟܐ ܒܕܡܬܐ ܕܡܡܝܬܐ ܒܕܡܐ ܕܡܡܕܝܩܐ ܡܢ ܬܐܕ ܙܥܡܡܬܐ ܣܒܝܬܐ ܣܐܦܐ ܡܕܒܕܐ ܡܕܒܬܐ ܡܐ ܡܢ ܡܝܦܬܐ ܡܐ ܡܢ ܦܟܟܐ ܕܡܒ ܙܕܐ. ܟܡܒܡܐ ܟܙܢ، ܡܒܝ ܙܐ ܡܢܟܐ ܙܕܐ ܚܕܝ ܡܐ ܡܣܕ ܡܢܐ ܒܗܒܕܐ ܙܡܟܬܐ ܕܡܒ ܙܕܐ. ܟܝܢ ܒܟ ܙܐ، ܡܟܝ ܡܢ ܙܐ، ܡܟܝ ܣܐܦܐ ܦܝܕܐ ܠܣܕܝܐ ܙܡܕܒܬܐ ܣܕܐ ܡܒ ܬܗܦܐ ܝܟܝܢ ܟܝ ܡܕܕܝܩܐ ܙܕܝ ܡܢܡܕܐ ܕܙܕܒ ܙܡܕ ܟܙܢ ܡܢܡܕܐ ܕܦܝܠܝܬܐ ܟܙ ܟܙܢ ܡܡܝܬܐ ܕܝܬ ܙܡ ܡܢ ܡܢ ܡܢ ܡܢ ܡܢ ܡ ܡ ܡ

- ܬܘܫܕܝܬܐ ܡܫܬܝܢܐ ܕܒܝܡܕܝܢܐ:

ܬܘܫܕܝܬܐ ܡܫܬܝܢܐ ܕܒܝܡܕܝܢܐ ، ܡܢܐ ܐܝܟܐ ܟܬܒܘܬܐ ܕܟܬܒ ܟܬܒܝܢܟ ܬܫܡܫܝܢ ܕܒܝܬܐ ܕܡܕܝܢܬܐ ؟

ܒܝ ܬܘܒܐ ܡܢܗܒܗܝܡ ܬܘܫܕܝܬܐ ܡܫܬܝܢܐ ܕܒܝܡܕܝܢܐ ܬܚܬܝܬ 1988، ܟܕ ܢܟܝ ܡܥܒܘܕܐ ܟܬܒܝܢܟ ܟܝ ܫܡܝܢ ܕܒܝܬܐ، ܒ ܥܡܐܝܬܐ ܠܐ ܡܕܝܢܬܐ، ܥܒܘܡ ܒܝ ܫܘܬܐ ܕܚܟܬ ܢܝܕܝܐ ܟܡܝܡܕܐ ܕܒܝܡܕܝܢܐ ܟܣܘܕܝܬ، ܐ.ܕ. ܗܝܕܝܬܐ ܕܝܬܝܐ.

- ܗܝܬܝܢ ܐܝܗܝܬܐ ܕܟܬܒ ܟܬܒܝܢܟ ܒܝܢ ܟܝܬܐ ܒܟ ܒܗܝܬܝܬܐ ܕܝܬܝܬ ܟܬܝܢ (ܐܘܕܝܡܟܝܢ ܐܘܘܟܝܢ)، ܥܡܘܬܐ ܕܥܡܘܕܝܬܐ، ܐܦܐ ܥܡܐ ܐܝܬܐ ܕܒܝܬ ܟܬܝܢ ܦܕܘܝ ܐܘܟܝ ؟

ܟܕ ܟܐ ܚܝܬܐ ܕܒܝܬܕܐ ܚܟܝܬ ܕܟܬ ܕܟܬ ܐܝܬܐ ܐܝܬܝܢ ܕܝܬܐ ܕܟܬ ܕܒܝܬ ܟܡܝܢ ܟܡܝܐ ܕܝܬ ܐܝܟ ܒܟ ܒܝܬ ܕܒܝܬ ܕܝܬ ܐܝܟ ܕܝܬ ܐܝܟ ܕܝܬ ܐܝܟ

ܣܕܐ ܡܟܠܟܐ ܐܘ ܘܡܕܐ ܐܝܟܡܕܘܬܐ ܘܐܦܟܐ ܚܝܡܐ ܡܥܡܟܟܐ ܫܘܒܚܐ ܚܝܡܐ ܡܟܥܬܬܐ ܡܢ ܒܟ ܦܕܗܘܬܟܐ. ܐܦ ܟܘܡܕܐ ܕܦܬܬܐ ܬܐ ܡܗܝܕܐ ܒܟܚܐ ܘܗܘܕܐ ܟܡܐ ܟܡܐ ܡܢ ܡܘܕܬܐ ܡܟܚܕܬܐ. ܟܡܐ ܡܘܕܬܐ ܬܒܬ ܕܕܬܐ ܕܘܚܡܐ ܡܡܝܚܩܐ ܐܡܟܐ ܕܡܒܬ ܐܘܡܟܐ ܡܢ، ܡܘܟܝܚܐ ܡܟܐ ܕܦܐܝܚ ܝܬܬܐ ܕܕܬܐ ܟܐ ܡܒܝܡܐ ܟܡܝܗܬ ܟܡ ܡܒܝܡܐ ܡܦܐܝܡܐ ܚܝܡܬܐ ܡܘܚܕܬܐ ܡܥܟܝܚܕܐ، ܝܬܒܝ ܕܕܬܐ ܕܟ ܡܝܐ ܟܕܕܝܐ ܕܦܐܝܚ ܡܘܦܝܬܐ ܐܡܟ ܐܡܟ ܝܬܬܐ ܡܕܬܐ.

- ܡܕܕܘܡܝܐ ܐܘܡܕܬܐ ܟܕܬܐ (ܡܚܘܡܬܐ، ܚܕܝܟܐ ، ܡܘܬܐ ܡܟܕܬܐ) ܐܡܟܐ ܡܟܐ ܚܟܬܐ ܚܬܡܡܬܐ؟ ܡܡܐ ܡܟܐ ܡܟܐ ܡܟܐ ܕܟܐܝܐ ܕܟܡܐ ܐܡܕܬܐ ܕܘܒܝ ܟܡܝܟܬܐ ܕܟܡܬܐ؟

ܐܡܟܬܘܡܐ ܬܡܐܡܬܐ ܡܡܡܟܝܡܬܐ ܕܐܡܡܐ ܐܡܡܬܐ ܚܡܝܡܬܐ ܕܕܕܐ ܟܟܝܟܐ ܡܘܡܝܟܐ (ܡܕܕܐ: ܡܘܡܝܟܐ) ܡܟܐ ܡܟܝܐ ܕܒܡܘܟܡܐ ܐܡܡܬܐ ܡܟܐ ܡܢ ܡܝܐ ܕܡܡܟ ܟܕܕܐ ܕܡܕܘܡܐ. ܡܡܟܝܟ ܟܡ ܐܡܐ ܟܝܟܟ، ܟܡܘܡ ܡܘܬܐ ܡܒܝܡܘܡܐ ܟܡ ܕܬܡܘܡܐ ܝܝܕܐܡܬܐ ܟܡܦܝܐ ܡܟܐ ܡܕܕܐ ܕܡܕܒܡܐ ܡܟܐ ܟܡ ܒܟ ܡܡܘܡܬܐ ܒܡܒܡܐ.

ܡܒܟ ܐܡܐ ܡܟܡܡ ܟܕܐ، ܐܡܡܐ ܡܟܐ ܕܟܝܟ:

ܟܐ ܡܝ ܕܣܡܐ ܡܢ ܡܕܕܐ ܝ ܐܡܕܝ ܕܡܕܡܣܕܝܐ ܡܢ ܡܡܚܣܝܐ ܐܡܡܕܝܐ ܐܦ ܕܝܡ ܟܡܐ ܡܕܟܐ ܡܡܚܡܝܐ ܕܡܕܕܐ ܕܡܡܚܡܝܐ ܡܡܕܬܐ. ܝܟܐ ܡܡ ܐܡܐ، ܣܘܢܐ ܡܡ ܝܡܡ ܝܡܡܕܝܐ "ܕܡܡܝܝܐ ܡܡܝܐ" ܡܕܕܐ ܡܡܕܕܐ ܟܡ ܡܡܟܐ ܕܒܕܐ ܕܡܚܡܝܐ ܐܡܡܕܝܐ. ܐܡܐ ܡܕܕܡܕ ܡܟܐ ܡܡܝܡܕ ܕܡܡܡ ܟܡ ܡܡܟ ܕܕܕ ܐܕܕ ܐܕܕ ܐܟܡܝ ܕܟܡܕܐ ܡܡܝܡܬܐ ܕܕܕܐ ܡܕܕܐ ܕܕ ܐܡܡܕ ܟܡ: "ܡܡܟ ܕܕܕܡ ܟܡ ܡܟܡܐ ܡܡܕܕ ܡܡ ܡܕܕ ܕܡܕܕ ܟܡܝ ܡܡܡܝܐ ܡܡܡܝܐ ܕܡܡܟܬܐ ܕܡܡܟ ܡܡܡܟܟ، ܕܡ ܡܡܕܐ ܕܡܡܕ ܕܡܡ ܡܡ ܡܡ ܡܡ ". ܐܡܐ ܟܡ ܡܡܟܐ ܕܡܕܕ ܣܘܝ ܡܡ ܬܡܡܬܐ ܕܕܡܡܡ ܟܡ ܡܡܡ ܐܡܡ ܡܡ ܡܡ ܡܡ

ܡܝܐܕܥܚܬܐ ܕܐܘܪܬܐ. ܐܦܝ ܬܗܘܕ ܡܝܝܐ ܣܘܬܐ ܫܘܫܐ ܟܡܬܫܐ ܫܘܝܡܟ ܢܚܕܐܡܪ ܬܚܐ، ܗܘܕ ܦܝ ܡܗܝܡܢܐ ܚܝܐ، ܡܕܡܝܐ ܡܟܝܐ، ܢܝ ܕܐܦܘܟܚܐ ܟܐ ܕܐܕܟܝܐ ܟܬܚܬܐ، ܐܡܐܬܐ ܒܐܕܒܕܐܒܐ ܡܘܚܕܝܬܐ ܕܝܬܐ ܐܕܬܐ ܕܡܚܕܡܐ. ܡܒܬܝܡܟ ܟܬܘܕ ܒܒܚܐ ܟܐ ܡܝܢ ܟܝ ܕܦܚܕܝܐܟܐܒܐ ܟܕܙܐ ܐܦܟܐ ܗܘܕ ܦܝ ܐܦܬܝܐ، ܢܟܐ ܡܘܝܡܟ ܟܠܟܐܒ ܐܦܬܝܐ ܟܐ ܐܕܙܐ ܚܐܬܢ ܗܘܕ ܟܬܚܬܐ ܕܚܝܐ ܐܦܘܟܚܐ ܟܒܟܐ ܢܥܒ ܕܚܝܐ ܐܚܕ ܐܐܕ ܟܡܕܝܬܐ ܕܚܕܬܐ ܦܝ ܒܐܕܬܐ ܕܐܦܬܝܐ ܐܦܟܐ ܟܕܡܐ.

- ܬܗܘܕ ܝܚܬܐ ܕܐܒܬܐ ܐܒܐܒܬܐ ܕܕܬܐ ܒܒܝܬܐ ܒܝ ܡܝܘܟܐ ܕܡܝܟܐ "ܐܕܝܐ ܐܚܕܒܚܬܐ ܐܒܐܕܝܐ"، ܕܢܚܒ ܒܟܐ ܢܚܬܒܐ ܕܡܝܟܐ ܐܒܒܐ، ܡܐ ܒܬ ܢܚܬܬܐ ܕܦܐܟܬܬ ܕܡܝܟܐ، ܐܢܬ ܒܟܐ ܒܟܬ ܡܝܟܐ ܢܕܢܐ؟

ܒܒܬܟ 1985 ܒܗ ܡܝܬܬ ܕܡܟܬܐ ܐܐܕܝܐ ܒܕܝܬܐ ܕܡܟܟܬ ܢܕܐܕ ܒܢܒܒܬܐ، ܡܬܐܐܢ ܟܐ ܢ ܣܕ ܬܐܐܦܐ ܡܕܕܡܐ ܕܝܬܟ ܕܝܬܐ "ܬܐܐܦܐ ܐܬܒܚܬ ܕܐܐܕܝܐ". ܟܟܐ ܡܕܕܡ ܒܐ ܟܟܬܐ ܦܐܕܝ ܒܗ ܢ ܕܝ ܕܝܐܒܟܐ ܦܕܝ ܟܬ ܐܕ ܟܟ ܕ ܕ ( ). ܟ ܐ ܐ ܒ ܐ ܟ ܒ ܐ ܐ ܟ ܐ ܐ ( ). ܟ ܐ ܐ ܒ ܐ ܐ ( ). ܟ ܐ ܐ ܒ ܐ ܐ ( ). ܟ ܐ ܐ ܒ

ܘܡܫܟܢܐ ܕܡܕܝܢܬܐ ܕܡܬܪܘܢܝܐ ܕܝܘܪܘܢܝܐ ܕܡܬܚܙܝܢ ܒܗ ܬܪܬܝܢ ܟܠܗܘܢ ܐܝܟܢܐ ܕܐܝܟ ܡܢ ܫܢܬܐ ܕܐܠܦ ܘܬܫܥܡܐܐ ܕܟܬܒܐ ܐܝܟܢܐ ܕܡܫܬܡܫܝܢ ܒܗ ܡܢ ܡܕܝܢܬܐ ܕܐܝܪܢ ܒܟܠܗ ܥܠܡܐ ܕܡܬܚܙ

- ئەم بەشە کۆچەر دەبێت، بەڵام بە هەموو هێزێکی خۆت هەوڵبدە مەترسییەکانت بەرچاو بخەیت.

هێزی یەکگرتوو:

1. حکومەتی بەریتانیا (1995) بەشداری لە پرۆژەی دەرمانسازی لە یەکگرتووی ئەمریکا کرد لە یەکگرتووی بەشداری.
2. حکومەتی "ئەمریکا بۆ تەندروستی" (2004) بەشداری لە پرۆژەی ئەنجامدانی بۆ یەکگرتووی بۆ یەکگرتووی لە یەکگرتووی بەشداری.
(ئەوە حکومەتی کەنەدا بەکیک لەمبکە لەگەڵ هەر ئەوەشی بەشداری تەواو دەبە مەگەر.)

هێزی فۆرمی:

1. "وەبەرهێنانی بەرهەمی" (1998) ئەسپەرەی یەکە 215 کەمەتر لە "گەلی" وەبەرهێنانی کە سکۆتلەندا بەجێی هێشتووە ئەسپەرەی ئەنجەت ئەوەبە.
2. "ئەمەکی پەنجەی" (1999) دەبێتە بەد بەوێنە لەبەرەی بەک هەبەشتی ئەمەشە چەند ئەکسەی دەکەوە هەوەیەی یەکە هەبەرەبە هەڕەکی بەهێزی دەهەبەشتی دێچەن.
3. "بەوەت هێزەی بەمەی بەیە یەتەهێ" (2002) ئەسپەرەی یەکە حکومەت هێزەی ئەمەشە ئەسەیە بەی، بەیەب کێیە: ئەمەرەی هێزەکەشە 370 + کەمەتی.
4. "کەمپەنیای دەیەکی دەمەیشە" ئەسپەرەی یەکە هەیەی دەیەشتی دەکەمپەنیای دەیەکی دەمەیشە بەر وەیە ئەمەیەوە بەک بەوەشە بەکبەشە کەک ئەمەشە. ئەی هەشە سپەرەی یەکە هەیەی دەکەمپەنیای ئەسی دەیەی یە هەیەی کە 18 مەبەتی قەیەی دەوەشەی دەبە یەی کەوە. کە ئەی هەشە قەشەی یەی ئەیی کەیەب هەبەش قەب ئەبەب کەوە. ئەو سیکەی ئەیەی بەوەکە بەش یەهەب کیهەب هەکە. ئەک سیکەی ئەیەب کە کەمپەنیای دەیەر دەیەکی دەمەیشە ئەمەشە کە کەیە ئەیشە ئەیەب کەیەب هەکەی.
5. "هێزەی دەمەیشە دەیەبەک ئەمەب دەیە یەتەهێ" ئەسپەرەی یەکە حکومەت هێزەی دەمەیشە ئەسپەرەی ئەمەبەوە یەکە کە هەیکە 'ەیەی ئەیەبەشە ئەمەیە' کەک بەکە 2007.
6. بەشەی ئەسوەی، 2009، هەبەکە کەکەیە بەکەی هەسەە بەوەشە: "وەبەرهێنانی دەیکەی" ئەسپەرەی یەکە وەبەرهێنانی دەیە پەنەی بەمەیەی هەبەیە دەکەمەوەی دەکە هەیکە دەمەوەشە ئەسەی دەیەی مەوەکە ئەسکەی.

هنَـقِۆ هُذڕِۆگَـیـێ:

ئەم کِە هنَـقِۆ دِیِڕ گَڤِڕ کەَۆ ـ ئەڤکەڤڕ، هیَڤـەب ەۆتَـنَـێ دِڤَـهبـیِێ ئَـیِ دِبـکِە هەۆەتَـنَـێ ئەڤبـگَـێ ڤـنَـدَنَـێ دِئۆهکَـێ ئَـەۆدَنـکَـێ.

ئِۆدَگَـێ دِهنَـقِۆ دِدَتب دَبِـیِـک

- هَر بکَۆ یکـگَـێ دِبـیِـبـەۆەگِۆ دِدَتـب دَبِـیِـک ئَـنَـدەۆەگَـێ بُهَـتَـگَـێ ئَـۆەۆدَنـگَـێ : وِهدَنَـێ دِدَۆِێ ، وِهدَنَـێ دِیکَـنَـنَـێ، ەۆهَهَـێ بُهَـنَـنَـێ دِڤَـهبـیِێ بُهَـتَـدَنَـێ، ئِهنَـقِۆ دەَۆ ـ ئَـبـیِگَـنَـ؟

دَبِـیِـک چِـێ هەۆَـەیِ دِئَـنَـدەۆەۆ ـ بُهەۆَـنَـگَـێ ئَۆکِـێ دِگَـنَـنَـێ ئَـهبـدَگَـێ ەۆِ ـ گَـنَـ، چِـد ئَـۆگَـۆ کَـۆِدَنَـێ، ەئَـۆَـنَـێ بکَۆ یکَـگَـ ئِهەۆَـهیِهَـهِۆ بکَۆ ئِهەۆَـیِـد کَـسَـدَنَـێ هنَـگَـ دِئَـۆَـنَـێ ئَـدەۆەگَـێ (وِهبـدَگَـێ دِدَۆَـگَـێ ئِۆوِهبـدَگَـێ دِیکَـنَـنَـێ). ئَـهِۆَـدَنَـێ بکِە دِگَـڤِڕ کەۆەگَـهَـێ دِڤَـهبـیِێ ئَـهنَـدَنَـێ ئَـیِ دِهبـنَـنَـێ بکِە هەۆەتَـنَـێ ئَـهِۆَـدَنَـێ ڤـنَـدَنَـێ دِئۆهکَـێ ئَـەۆدَنـکَـێ.

- دَئَـدَب بکَۆ ئَـهِۆَـەگَـێ دِدَتـب دَبِـیِـک کَـبـدَگَـێ هُذِڕِۆگَـنَـگَـێ قَـیِڤَـنَـگَـێ گَـە ئَـۆَـدَنَـێ : هُذِڕِدَتَـنَـگَـێ ەۆهَـهِـدَگَـێ ەۆتَـهِـتَ ڤَـدَهَـێ ەەیِـهِـدَۆەیِ هُذِڕِۆگَـنَـیِ، ئَـدَنَـێ هُـهەۆَـیِ بَـنَـێ کَـهَـێ دِبـکِە هەـهِـدَنَـێ هیَـڤـەت ؟

گَـ بکَۆ ڤـهِـبَـگَـ دِئَـبـە ئَـەهَـنَـێ بُـدِ ئِـهِـنَـێ گَـۆَـنَـنَـێ بُهەۆَـەیِ ئَـۆَـێ یَـنَـنَـێ. ئَـۆەـهِـیِ دِئَـۆَـێ ۆەگَـنَـێ هَـنَـنَـێ ـنَـنَـێ ـیِـوِیِـێ بُکَـنَـبـە گَـە بُدَـنَـنَـێ دِیِـە ئَـبـەدَبِ ئَـبـنَـنَـێ دِئَـبـە ـدَنَـێ ـیِـدَۆَـێ ـنَـگَـنَـگَـ

ܒܚܝܬ ܠܡܚܐ ܡܢܝܢܐ ܥܠܝܗ ܕܢܟܝܕܘܬ ܫܗܕܐ ܕܢܫܬܐ ܡܢ ܬܗܘܡܐ ܚܡܫܬܐ ܕܥܡܘܩܬܐ ܕܝܠܗ. ܐܦܠܐ ܥܕܬܐ ܡܘܒܝܐ ܒܗ ܠܒܗܘܢܐ ܩܝܡܬܐ ܕܢܫܡܐ ܡܥܢܬܐ ܡܗܦܟܢܬܐ ܕܝܠܗܘܬܐ ܡܥܝܐ ܒܕܪܘܢܐ ܝܬܝܢܐ ܚܡܘܠܬܐ ܕܕܝܐ ܘܝܬܝܐ ܕܥܒܝܐ، ܒܩܒܠܗ ܐܦ ܕܥܒܝܐ ܥܠ ܚܕܘܫܐ ܠܡܚܬܢܐ ܡܣܘܦܝܢܐ ܚܝܬܐ ܩܘܠܒܝܩܝܬܐ، ܡܢܝܠܘܝܐ ܥܠ ܒܝܬ ܩܬܠܐ ܕܚܝܐ ܐܝܟ ܒܝܬ ܩܬܠܐ ܕܚܝܐ، ܐܦܝ ܚܫܝܡ، ܒܚܝܘܝܐ ܠܐ ܕܣܝܡ ܡܝܟܝܢ. ܬܗܬ ܕܕܬܐ ܐܦ ܕܒܬܐ ܥܠ ܡܢܝܗܝܐ ܕܗܘ ܡܝܠܝܢܐ ܕܟܘܡܕ ܟܐ ܒܠܣܘܕ ܩܬܠܐ ܐܗܘܕܢܐ، ܒܟܐ ܐܦ ܡܘܠܦܝܐ ܕܕܝܐ ܕܥܒܝܐ ܕܬܬܐ ܥܠ ܡܘܠܦܝܐ ܒܚܝܬܐ ܚܝܬܐ ܩܬܠܐ ܐܗܘܕܢܐ، ܒܡܡܘܝܐ ܥܠ ܟܬܐ ܗܒܕܐ.

ܒܚܝܢܐ ܕܝܢܗܕܐ ܚܝܬܐ ܠܚܒܕܐ ܣܘܢܐ ܡܦܣ ܕܡܝܪܬܐ ܗܝܚܢܐܠܝܬܐ ܠܝܩܚܢܕܐܬܐ ܫܕܩܐ ܥܠܬܐ ܥܠ ܡܢܝܗܝܐ ܒܟܕܗ ܒܚܝܬܐ ܗܢܩܐ ܒܗܠܟܐ ܕܥܒܝܐ، ܒܕܬܗܕ ܥܠ ܡܘܠܦܝܐ ܕܟܘܡܕ ܥܠ ܡܢ ܡܘܠܦܝ ܒܟܬܐ ܐܗܘܕܢܐ. ܐܦܝ ܕܡܝܪܬܐ ܕܒܢܝܢܐ ܒܚܝܬܐ ܕܟܘܡܕ ܥܠ ܡܢ ܚܕ ܦܝܫܐ ܕܥܒܝܐ ܐܝܟ ܕܒܝ ܟܝ ܟܝ ܟܐܘ ܚܫܝܡ ܡܟܝܬܐ ܐܘܟܬܐ ܗܢܩܐ، ܐܟܐ ܡܝܢܐ ܕܦܢܝܢ ܣܝܢܝ ܒܝ ܫܝܡ ܕܡܝܪܬܐ ܕܢܫܡܐ ܒܚܝܬܐ ܚܝܬܐ.

ܒܚܝܬܐ ܕܢܦܚܬܐ ܡܢ ܡܘܠܦܝ ܥܠ ܡܢ ܡܘܠܦܝ ܕܬܗܬ ܕܬܬܐ ܬܕܘܝ ܡܝܪܬܐ ܕܟܘܡܕ ܡܘܠܦܝ ܥܠ ܡܢ ܡܘܠܦܝ ܚܝܬܐ ܐܗܘܕܢܐ. ܐܝ ܐܦܠܐ ܦܗܘܬܐ ܦܬܐ ܡܘܠܦܝܬܐ ܕܢܫܡܐ ܬܗܬ ܝܘܡܐ، ܐܝܟܐ ܕܟܐ ܒܚܬܐ ܡܗܕܬܐ ܒܗ ܝܡܝܣ.

- ܒܚܕܒܝܐ ܡܦܚܕܡܝܐ ܐܗܘܕܡܝܐ ܟܐ ܐܗܕܐ ܕܢܬܐܝܐ ܡܦܡܦܝܐ ، ܒܚܡܡܘܝܐ ܒܢܐ ܟܣܕܢܐ ܐܘ ܡܝܬܐ ܒܢܐ ܐܗܘܕܐ ؟

ܟܐ ܣܕܐ ܒܣܡܬܐ ܡܗܒܬܥܬܐ ܕܠܒܗ ܐܗܘܕܐ ܒܚܕܒܝܐ ܡܦܚܕܝܐ ܒܬܐ ܐܗܘܕܝܐ ܕܐܗܕܐ ܕܢܬܐܝܐ ܐܝܟ ܒܚܡܕܐ ܒܢܐ ܕܐܗܕܐ ܡܦܡܦܝܐ. ܐܦܝ ܕܦܕܟܐ ܐܗܘܕܐ ܥܠ ܢܝܢ ܟܐ ܟܝܟܐ ܡܝܩܐ ܡܦܚܕܝܐ. ܐܢܥܡܬܐ ܣܟܠ ܕܦܕܟܐ ܐܗܘܕܐ ܡܣܘܝܟܝܐ ܠܒܕܐ ܕܟܘܡܕܐ ܥܠ ܡܝܬܐ ܕܟܘܡܕ ܒܚܝܬ ܦܡܦܝܐ ܦܕܟܐ ܐܗܘܕܐ.

- ܡܢ ܒܝܐ ܡܘܟܐ ܒܚܬܐ ܩܝܐ ܒܚܝܬ ܟܦ ܣܕ ܒܚܝܬ :

ܐܕܐ - ܟܬܐ - ܒܢܡܘܐ - ܒܡܦܡܘܐ - ܒܢܒܢܘܐ - ܣܡܘܐ - ܒܚܟܘܐ - ܝܢܘܐ ؟

ܐܕܐ: ܒܢܚܟ ܡܡܘܕܬܐ ܕܟܘܡ ܐܝܐ ܟܝ ܟܠܒܗܘܐ ܒܢܬܬܐ ܐܗܘܕܐ

ܟܬܐ: ܡܝܪܬܐ ܒܢܩܬܐ ܘܬܬܐ ܕܐܗܕ ܟܒ ܒܗ ܚܒܬ ܦܘܡܡܒ.

ܢܢܗܘܐ: ܡܝܪܬܐ ܕܐܗܒܢܒ ܟܝ ܒܗ ܐܗܘܕܡܘܡܒ.

ܡܫܬܬܦܐ: ܡܝܪܬܐ ܡܕܡܬܐ ܕܐܗܕ ܟܒ ܒܟܪ ܡܬܚܫܒ.

ܒܥܒܕܘܬܐ: ܒܥܒܕܘܬܐ ܕܚܟ ܠܬܒܥܐ.

ܓܫܡܘܬܐ: ܡܒܥܕܘܬܐ ܒܥܒܕܬܐ ܫܒܚܬܐ ܚܫܘܬܐ.

ܐܬܚܒܬܐ: ܟܡܘܓܬܐ ܕܐܬܬܚܕܘܬܐ ܕܐܬܬܐܘܬ.

ܫܐܕܘܬܐ: ܗܘ ܡܬܥܒܕ ܚܘܒ ܡܒܟܬܐ ܕܐܟܐ ܡܒܘܬܐ ܘܬܘܬܐ ܕܡܒܟܒܕܘܬܐ ܕܡܒܕܬܬܐ.

- ܚܬܐ ܒܟܐ ܗܘܡܥܬܐ ܓܕܒ ܓܒܝܒܟ ܕܡܚܝܒ ܗܘܬܐ ܟܐ ܐܘ ܕܐܡܝܕ ܗܘܬܐ ܟܐ، ܗܘܟܐ ܟܐ ܒܟܐ ܚܒܝܒܐ ܐܘ ܐܬܝܕܐ ܗܘܟ ܐܕܡܬܐ ؟

ܗܘܬܐ ܕܬܗܒܝܐ ܐܝܬ ܕܒܟܐ ܡܬܘܬܐ ܚܒܝܒܬܐ ܟܬܓܝܐ ܐܗܡܘܬܬܐ.

ܟܬܐ ܓܐ ܟܐ ܚܒܝܒܐ؟ ܐܝܬ ܐܬܡܝܐ، ܓܝܘܕܘܬܐ ܕܡܒܘܬܐ ܡܒܐܒܓܬܐ ܡܒܘܟܬܐ ܕܒܒܐ ܟܐ ܬܬܐ ܬܒܝܐ ܕܐܘܬܐ.

- ܚܡܬܬܐ ܬܐ ܒܟܬ ܐܝܟܕܬܐ ܕܓܕܒ ܓܒܝܒܟ ܚܒܝܬ ܒܡܒ ܓܐܘܕܬܐ ܟܬܬܒܝܒ ܐܟܬܡܒ ܬܬܬܕܘܬܐ ܕܒܟܬܒܝܒ، ܐܟܡܒܬܐ ܕ"ܡܝܟܬܐ" ܡܐܡܬܒܝܒ؟

ܬܐ ܬܟܬܬܐ:

ܡܗܐܕܘ ܟܐ ܓܬܐ ܟܬܬܐ

ܬܐ ܕܘܬܬܐ:

ܡܘܡܐ ܒܥܒܕܐ ܒܟ ܐܒܕܬܐܘܒܐ ܐܒܚܒܕܐ ܐܝܬ ܕܡܟܒܘܐ ܡܐ ܬܘܬܒܐ، ܡܬܘܬܐ ܒܟ ܐܬܡܬܬܬܐܒܐ ܬܕܒܐ ܐܕܒܐ ܕܐܒܕܬܐ ܕܐܘܟܒ ܚܡܡܬܬܐܒܐ.

ܓܕܒ ܓܒܝܒܟ، ܡܝ ܡܕܒ ܕܬܒܡܝ ܟܘܐ ܚܒܬܐ، ܐܟܒܐ ܒܟܐ ܕܡܡܕܝܡ ܡܘܬܟ ܟܡܒܬܐ ܕܒܬܐ ܐܬܒܐ ܕܟ ܬܒܐ ܒܟ ܬܘܬ ܐܡܒܬܘܬܐ ܐܡܒܡܒܘܐ ܕܐܡܬ ܡܬܡܒܬ ܕܐܬ ܕܡܬܘܬ ܕܡܡܬ ܕܐܬ ܕܐ ܐܡܡܬ، ܐܝܕܬ ܒܕܒܬ ܕܕܒܒܬ ܕܡܒ ܟܒܐܒܬ ܕܡܡܬ ܡܐܬ ܡܐܬ ܡܒܡܟܬ، ܒܟ ܚܟܒܐ ܐܒܬܟܬ، ܬܝ ܕܡܡܒܬ ܒܐܐ .

ܬܒܝܕܐܝܬ ܝܟܘܬ ܟܘ ܬܒܝܕܐܝܬ، ܒܟܬܒ ܫܦܝܪ ܡܢ ܡܕܝܢܬܐ ܕܐܪܥܐ ܕܒܗܘܢܝܢ ܡܬܟܠܡܘܬܐ ܕܟܬܒܐ ܕܡܢܝܢܐ ܡܕܝܢܬܐ ܕܐܪܥܐ ܕܒܗ ܢܝܢ، ܠܡܗܕܪܬܐ ܕܡܬܪܝܢܐ ܕܡܬܪܝܢ ܡܕܝܢܬܐ ܕܐܪܥܐ ܕܒܗ ܢܝܢ